Pour Elise

(La lettre à Elise)
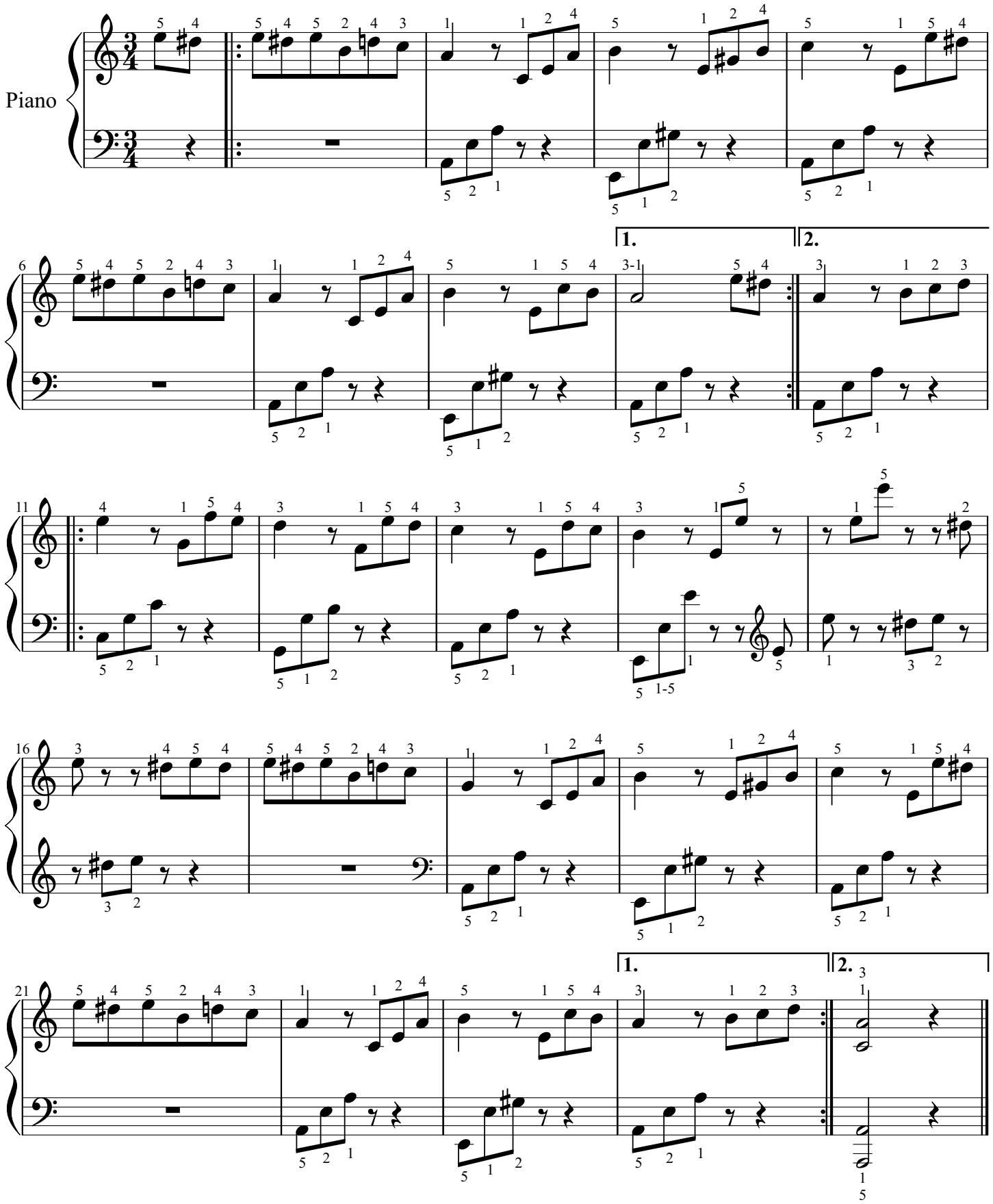
L. van Beethoven édit. Bertrik