Marche Militaire

Album pour la jeunesse - Opus 68 n°2
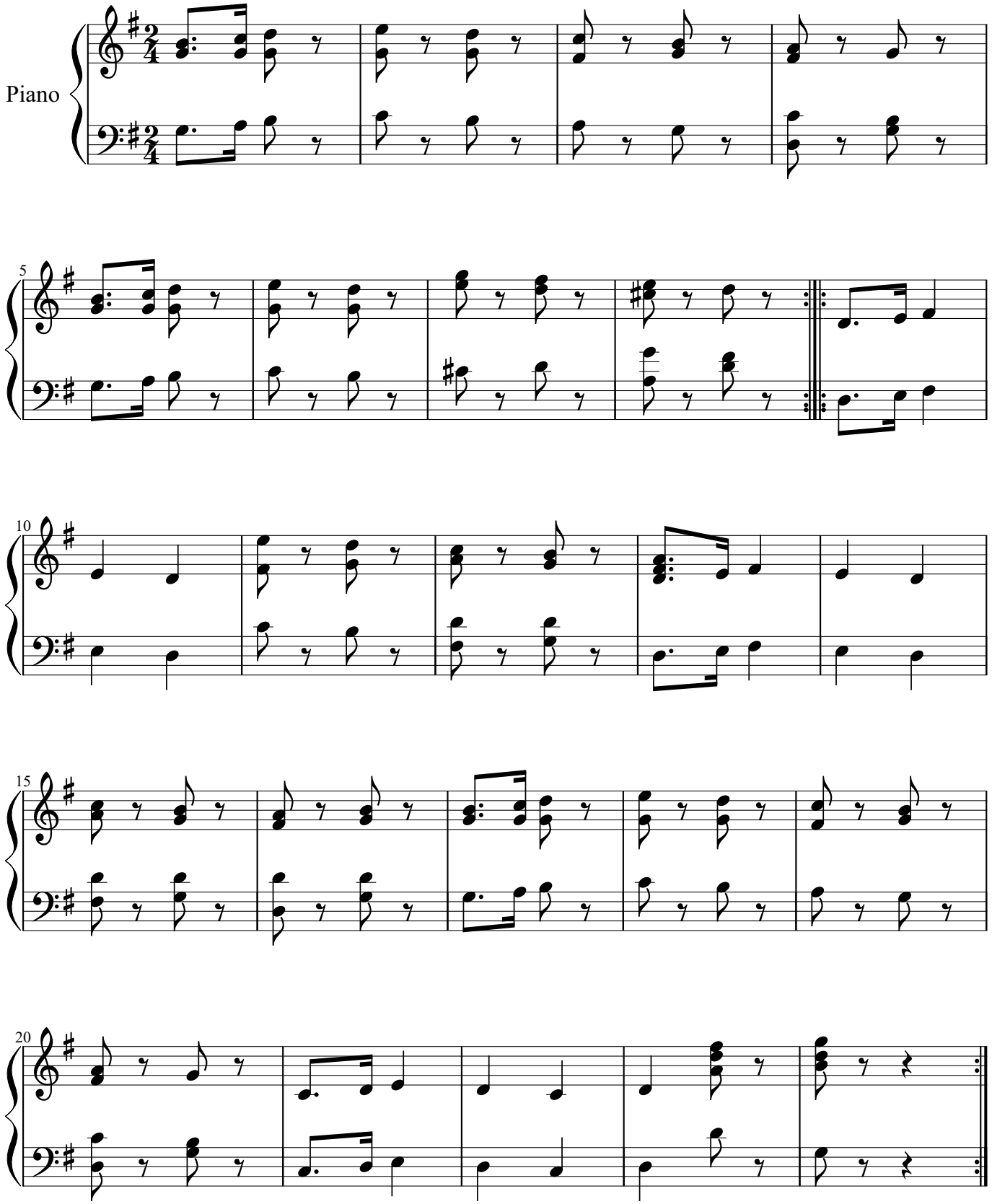
R. Schumann édit. Bertrik